



Studies en onderzoeken voor kennisverwerving

Zie Showroom van Buildwise-projecten - [Alle projecten van Buildwise](#)

Het werkprogramma 2024 van het Technisch Comité **Steen en Marmer** bevat 3 hoofdthema's: **vloeren in natuursteen**, de **algemene principes** in verband met de **toepassingen van natuursteen** in de bouw en **natuursteen voor gevels**.

1. Vloeren van natuursteen

De sector van natuursteenbewerkers-tegelzeters wordt regelmatig geconfronteerd met geschillen over plaatsingsvoorschriften (marmervoegen en -plaatsing) die niet afgestemd zijn op de maattoleranties voor XL-formaten. Het TC Steen en Marmer focust zich in 2024 op binnenvloeren van natuursteen.

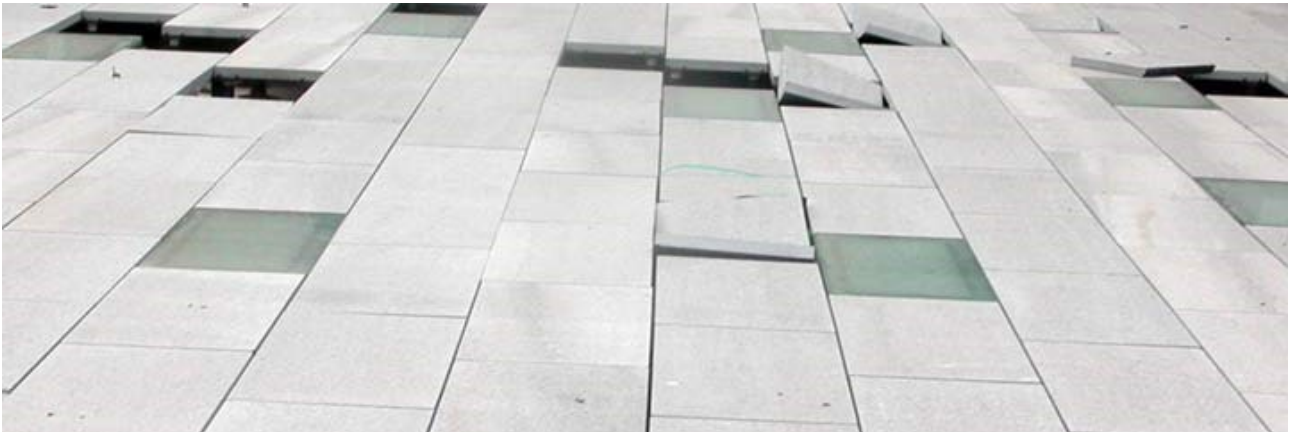

Behoeften van de sector en verwachte impact

1. Bijwerken van de TV 213 'Binnenvloeren van natuursteen', in het bijzonder de toleranties op XL-formaten, en aspecten gelinkt aan de evolutie van de dekvloeren, bouwdetails en afwerking
2. Een antwoord op de problemen veroorzaakt door onjuiste lastenboeken
 - **De natuursteenbewerkers-tegelzeters beheersen de uitvoering (in het bijzonder de vlakheid)**
 - **De fabrikanten en natuursteenbewerkers beheersen de zaagtoleranties (in overeenstemming met de normen)**
 - **Voorschrijvers en dekvloerleggers zijn in staat om de juiste samenstelling en uitvoeringswijze te kiezen in functie van het toepassingsgebied van een dekvloer**

Deliverables en timing

Type	Specificatie	Timing
TV	Herziening van delen van de TV 213 'Binnenvloeren van natuursteen'	2025

2. Toepassingen van natuursteen in de bouw: algemene principes



Bijzondere aandacht zal ook uitgaan naar de voortzetting van TV 228 'Natuursteen'. Het gaat hierbij over de ontwikkeling van fiches per materiaal over de al dan niet aanvaardbare uiterlijke kenmerken. De fiches over de meest bekende Belgische materialen (namelijk de Belgische blauwe hardsteen en de zandsteen van de Famenne-streek) zijn

opgesteld, naar aanleiding van de vraag om de verouderde TV 220 over Belgische blauwe hardsteen te herzien. In 2024 zullen fiches verschijnen over andere ingevoerde materialen die het meest op de Belgische markt worden gebruikt, namelijk 'witte' steen, graniet en witte marmers.

Behoeften van de sector en verwachte impact

1. Terbeschikkingstelling van fiches 'natuursteenproducten' over de criteria van de specifieke uiterlijke kenmerken (vervolg)
2. Informatie over natuursteensoorten die momenteel op de markt gebracht worden (via technology watch)
3. De aannemers informeren over verschillende aspecten: stofontwikkeling bij de bewerking/verwerking van natuursteen (verzagen, schuren, ...), risicoanalyse wat betreft veiligheid en bescherming in de natuursteenverwerkende bedrijven en op de werf
4. Beoordeling van de circulaire plaatsingstechniek (kalk)
 - **Beheersing van belangrijke recente ontwikkelingen in de sector**
 - **Zie ook de vermelde impacts in de ander punten**

Deliverables en timing

Type	Specificatie	Timing
TV	TV 228 Fiches	2026+
TV	TV 228: update van de databank met nieuwe functionaliteiten	2026+
Artikel	Aanbevelingen voor de uitvoering van een waterdichting bij tegelwerken	2024 Q2
Artikel	Berekening en uitvoering van trappen	2024 Q4
Artikel Technology Watch	Tegeldragers met railsysteem	2024 Q4
TV/IP	Keukenbladen	2025/2026
Artikel	Aankondiging van de kleine TV over keukenbladen	2024 Q4
Onderzoek	Eindverslag van het project over afwerkingsmaterialen voor zwembaden (RE DuPoMa)	2024

3. Gevelbekledingen van natuursteen

Ontwikkelingen in het uitzicht van gevels (steeds grotere platen) en de stijgende kosten (platen worden dunner) leiden bij de bestekschrijvers en de sector tot heel wat vragen over de geschikte maatvoering van natuursteen. Proeven zullen worden uitgevoerd met verschillende bevestigingssystemen die vandaag op de markt zijn en met de meest gebruikte diktes van natuursteen.

Dit onderzoek maakt deel uit van een van de vele punten van TV 146 'Verticale buitenbekledingen van dunne natuursteenplaten' die worden herzien.

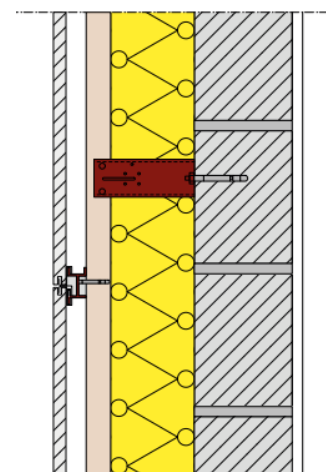

Behoeften van de sector en verwachte impact

1. Evaluatie van de nieuwe verankeringsystemen in relatie tot de dimensionering van dunne platen in geventileerde gevels
 - **Rekening houden met de ontwikkelingen in de bevestiging van elementen voor de aannemers**

Deliverables en timing

Type	Specificatie	Timing
TV	Bijwerken van TV 146 'Verticale buitenbekledingen van dunne natuursteenplaten'	>2027
TV	Reiniging van gevels	2024

Valorisatieplan voor de sector

Opleidingen en informatieavonden, databank 'bouwdetails', vermelding van publicaties in tijdschriften van partners

Actieve werkgroepen in 2024

Type	Titel	Doelstelling
Technisch Comité	Harde muur- en vloerbekledingen	Aansturing en opvolging van BW-acties op het gebied van uitvoering van materialen en aandachtspunten voor de ondergrond (onderzoek, publicaties, ...), uitwisseling onder vertegenwoordigers en gezamenlijke vergaderingen (in bepaalde gevallen)
Wergroep	Natuursteen	Update TV 228
Wergroep	Binnenvloeren van natuursteen	Herziening TV 213



Buildwise

